



操作マニュアル

FXTF GX-FX ライブ版

-PCウェブブラウザ版-

取引時間

冬時間 (11月第一日曜日～3月第二日曜日)

日本時間 月曜日 午前7時05分 ～土曜日 午前6時55分
取引停止時間：火曜日から金曜日の午前6時55分～午前7時05分

夏時間 (3月第二日曜日～11月第一日曜日)

日本時間 月曜日 午前7時05分 ～土曜日 午前5時55分
取引停止時間：火曜日から金曜日の午前5時55分～午前6時05分

目次

1. ログイン

1-1 ログイン方法	2
------------	---

2. 画面の見方

2-1 画面構成	3
2-2 メニューバー	4
2-3 レート	5
2-4 チャート	6
2-5 口座情報	9
2-6 各ウィンドウのサイズ調整	10
2-7 統計情報	14

3. 新規注文

3-1 新規注文画面の表示方法	15
3-2 新規注文画面の説明	16
3-3 【新規】成行注文	17
3-4 【新規】指値注文	17
3-5 【新規】逆指値注文	18
3-6 【新規】決済同時注文	18
3-7 【新規】注文の確認	19
3-8 【新規】注文の変更	19
3-9 【新規】注文の取り消し	20

4. 決済注文

4-1 決済注文画面の表示方法	21
4-2 決済注文画面の説明	22
4-3 【決済】成行注文	24
4-4 【決済】指値注文/逆指値注文	25
4-5 【決済】指値注文/逆指値注文の変更	26
4-6 【決済】指値注文/逆指値注文の取り消し	27

5. スピード注文

5-1 スピード注文画面の説明	28
5-2 【新規】ワンクリックトレード	31
5-3 【決済】売り建玉/買い建玉の全決済	31

6. インジケーター

6-1 インジケーターの表示方法	32
------------------	----



こちらの『[FXTF GX-FX 取引概要](#)』もお取引前に必ずご確認ください。
取引単位・取引時間・取引証拠金などの詳細が記載されております。

1. ログイン

1-1 ログイン方法

① 「GX PCウェブブラウザ版」を [こちら](#)※より起動します。
※上記URLはスマートフォンからアクセスした場合、「GXアプリ」のダウンロード画面に遷移します。

② 「GX PCウェブブラウザ ライブ版」を起動後左下にある「ログイン」ボタンをクリックします。

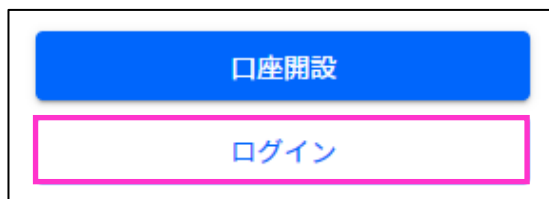

③ 「お客様番号」「パスワード」を入力して「ログイン」ボタンをクリックします。

ライブ口座

ID・・・お客様番号（数字6桁もしくはFXTまたはRONから始まるログインID）
※マイページまたは簡易書留にてご確認いただけます。

パスワード・・・任意のパスワード（マイページと共通）

▶バーチャル口座の開設方法は [こちら](#) をご参照ください。

2. 画面の見方

2-1 画面構成

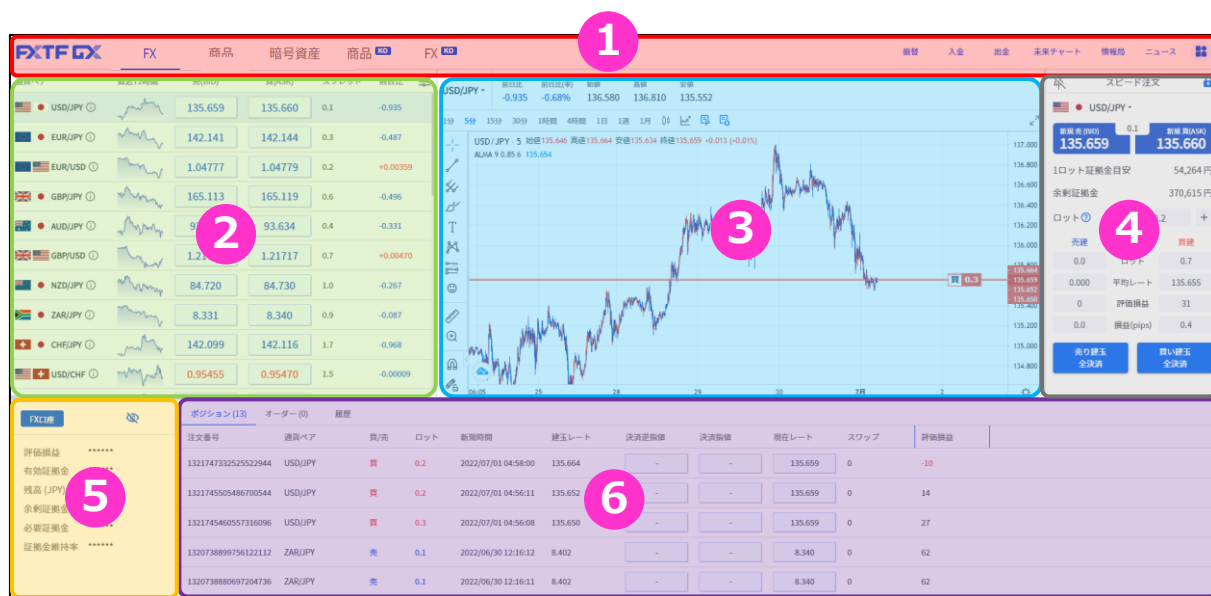

①メニューバー	ログイン/ログアウトや入金/振替、経済ニュースや未来チャート、FXTF情報局にクイックアクセスできます。 「FX・商品CFD・暗号資産CFD・商品KO・FX KO」の切り替えができます。FX取引を行う場合は、画面左上「FX」を選択してください。 マルチチャート画面へ遷移することもできます。
②レート	気配値表示の一覧を表示します。 右上の設定ボタンより、スプレッドや前日比など各項目の表示・非表示設定ができます。
③チャート	チャート画面が確認できます。全世界のトレーダーが愛用するチャート「TradingView」を搭載しております。 ※TradingViewの操作方法は、下記TradingView社のマニュアルをご確認ください。 https://jp.tradingview.com/support/
④スピード注文	『スピード注文』や通貨ペアごとの『全決済』ができます。 保有ポジション数/平均取得レート/評価損益/損益 (pips) も確認できます。 <div style="border: 1px solid orange; padding: 5px; margin-top: 10px;"> 左上のピンマークをクリックすると、分離表示が可能です。全画面表示や、マルチチャート上でご利用いただけます。</div>
⑤口座情報	ログイン情報、口座状況が確認できます。
⑥トレード/履歴	ポジション/オーダーの状況や取引履歴が確認できます。

① ログイン

② 画面の見方

③ 新規注文

④ 決済注文

⑤ スピード注文

⑥ インジケータ

2-2 メニューバー

ログイン前は口座開設ボタンやログインボタンが表示され、ログイン後はFXの情報を動画やブログ等で紹介している「FXTF情報局」に遷移するボタン等が表示されます。

■ログイン前



■ログイン後



①サービス	ログイン中のサービスが表示されます。
②振替	「振替」画面に遷移します。
③入金	「クイック入金」画面に遷移します。
④出金	「出金指示」画面に遷移します。
⑤未来チャート	「未来チャート」画面に遷移します。 ※「未来チャート」の詳細は こちら をご参照ください。
⑥情報局	「FXTF情報局」に遷移します。 アナリストによる投資展望やトレードアイデアの他、個人投資家や著名投資家のトレード手法など記事や動画をお楽しみいただけます。
⑦ニュース	「FXi24」配信のニュースをご確認いただけます。 ※ライブ口座のみ対応しております。
⑧	<p>以下の機能をご利用いただけます。</p> <div data-bbox="342 1263 1270 1699">こちら'"/></div> <p>①ログアウト</p> <p>②最大6分割のチャート画面が表示できる「マルチチャート」 ※[新規チャートウィンドウ]にチェックを入れると別タブでマルチチャートが開きます。 チェックを入れた場合、「ポジション・オーダーライン」や「スピード注文画面」は表示できません。</p>

2-3 レート

通貨ペア	直近72時間	売(BID)	買(ASK)	スプレッド	前日比	前日比(率)	%
USD/JPY		150.483	150.485	0.2	+0.300	+0.25%	7
EUR/JPY		161.513	161.517	0.4	-0.082	-0.06%	
EUR/USD		1.10560	1.10562	0.2	-0.00351	-0.32%	
GBP/JPY		156.180	156.186	0.6	+0.223	+0.14%	

①通貨ペア	通貨ペアの一覧が表示されます。																																																												
②仕様	仕様の確認ができます。 <div style="border: 1px solid black; padding: 5px; width: fit-content; margin: 10px auto;"> <p>レートの小数点以下の桁数 3</p> <p>契約サイズ 10,000</p> <p>最低取引単位(ロット) 0.1</p> <p>最大取引単位(ロット) 100</p> <p>最小指値/逆指値距離(ポイント) 50</p> <p>スワップ単位 JPY</p> <p>買スワップ 6</p> <p>売スワップ -88</p> </div>																																																												
③ティックチャート	レート配信毎にティックチャートの形を確認できます。																																																												
④現在レート	現在レートが表示されます。クリックすると 注文画面に遷移します。																																																												
⑤スプレッド	現在のスプレッドがpips単位で表示されます。																																																												
⑥前日比	「前日のBIDレート終値と現在レートとの比較」と、「前日のBIDレート終値に対する現在レートの乖離率」が表示されます。																																																												
⑦通貨ペア設定	<p>「通貨ペア」タブでは、通貨ペア一覧から表示のON/OFFができます。「横列」タブでは、レート画面に表示できる項目ON/OFFができます。</p> <div style="display: flex; justify-content: space-around; margin: 10px 0;"> <div style="border: 1px solid black; padding: 5px; width: 45%;"> <p style="text-align: center; background-color: #004a99; color: white; border-radius: 10px; padding: 2px 10px;">「通貨ペア」タブ</p> <table border="1" style="width: 100%; border-collapse: collapse;"> <thead> <tr> <th>通貨ペア</th> <th>横列</th> </tr> </thead> <tbody> <tr><td>USD/JPY</td><td><input checked="" type="checkbox"/></td></tr> <tr><td>EUR/JPY</td><td><input checked="" type="checkbox"/></td></tr> <tr><td>EUR/USD</td><td><input checked="" type="checkbox"/></td></tr> <tr><td>GBP/JPY</td><td><input checked="" type="checkbox"/></td></tr> <tr><td>AUD/JPY</td><td><input checked="" type="checkbox"/></td></tr> <tr><td>GBP/USD</td><td><input checked="" type="checkbox"/></td></tr> <tr><td>NZD/JPY</td><td><input checked="" type="checkbox"/></td></tr> <tr><td>ZAR/JPY</td><td><input checked="" type="checkbox"/></td></tr> <tr><td>CHF/JPY</td><td><input checked="" type="checkbox"/></td></tr> <tr><td>USD/CHF</td><td><input checked="" type="checkbox"/></td></tr> <tr><td>EUR/GBP</td><td><input checked="" type="checkbox"/></td></tr> <tr><td>NZD/USD</td><td><input checked="" type="checkbox"/></td></tr> <tr><td>EUR/AUD</td><td><input checked="" type="checkbox"/></td></tr> <tr><td>CAD/JPY</td><td><input checked="" type="checkbox"/></td></tr> </tbody> </table> </div> <div style="border: 1px solid black; padding: 5px; width: 45%;"> <p style="text-align: center; background-color: #004a99; color: white; border-radius: 10px; padding: 2px 10px;">「横列」タブ</p> <table border="1" style="width: 100%; border-collapse: collapse;"> <thead> <tr> <th>通貨ペア</th> <th>横列</th> </tr> </thead> <tbody> <tr><td>アイコン</td><td><input checked="" type="checkbox"/></td></tr> <tr><td>通貨ペア</td><td><input checked="" type="checkbox"/></td></tr> <tr><td>直近72時間</td><td><input checked="" type="checkbox"/></td></tr> <tr><td>売(BID)</td><td><input checked="" type="checkbox"/></td></tr> <tr><td>買(ASK)</td><td><input checked="" type="checkbox"/></td></tr> <tr><td>スプレッド</td><td><input checked="" type="checkbox"/></td></tr> <tr><td>前日比</td><td><input checked="" type="checkbox"/></td></tr> <tr><td>前日比(率)</td><td><input checked="" type="checkbox"/></td></tr> <tr><td>始値</td><td><input type="checkbox"/></td></tr> <tr><td>高値</td><td><input type="checkbox"/></td></tr> <tr><td>安値</td><td><input type="checkbox"/></td></tr> <tr><td>買スワップ</td><td><input type="checkbox"/></td></tr> <tr><td>売スワップ</td><td><input type="checkbox"/></td></tr> <tr><td>最後更新時間</td><td><input type="checkbox"/></td></tr> </tbody> </table> </div> </div>	通貨ペア	横列	USD/JPY	<input checked="" type="checkbox"/>	EUR/JPY	<input checked="" type="checkbox"/>	EUR/USD	<input checked="" type="checkbox"/>	GBP/JPY	<input checked="" type="checkbox"/>	AUD/JPY	<input checked="" type="checkbox"/>	GBP/USD	<input checked="" type="checkbox"/>	NZD/JPY	<input checked="" type="checkbox"/>	ZAR/JPY	<input checked="" type="checkbox"/>	CHF/JPY	<input checked="" type="checkbox"/>	USD/CHF	<input checked="" type="checkbox"/>	EUR/GBP	<input checked="" type="checkbox"/>	NZD/USD	<input checked="" type="checkbox"/>	EUR/AUD	<input checked="" type="checkbox"/>	CAD/JPY	<input checked="" type="checkbox"/>	通貨ペア	横列	アイコン	<input checked="" type="checkbox"/>	通貨ペア	<input checked="" type="checkbox"/>	直近72時間	<input checked="" type="checkbox"/>	売(BID)	<input checked="" type="checkbox"/>	買(ASK)	<input checked="" type="checkbox"/>	スプレッド	<input checked="" type="checkbox"/>	前日比	<input checked="" type="checkbox"/>	前日比(率)	<input checked="" type="checkbox"/>	始値	<input type="checkbox"/>	高値	<input type="checkbox"/>	安値	<input type="checkbox"/>	買スワップ	<input type="checkbox"/>	売スワップ	<input type="checkbox"/>	最後更新時間	<input type="checkbox"/>
通貨ペア	横列																																																												
USD/JPY	<input checked="" type="checkbox"/>																																																												
EUR/JPY	<input checked="" type="checkbox"/>																																																												
EUR/USD	<input checked="" type="checkbox"/>																																																												
GBP/JPY	<input checked="" type="checkbox"/>																																																												
AUD/JPY	<input checked="" type="checkbox"/>																																																												
GBP/USD	<input checked="" type="checkbox"/>																																																												
NZD/JPY	<input checked="" type="checkbox"/>																																																												
ZAR/JPY	<input checked="" type="checkbox"/>																																																												
CHF/JPY	<input checked="" type="checkbox"/>																																																												
USD/CHF	<input checked="" type="checkbox"/>																																																												
EUR/GBP	<input checked="" type="checkbox"/>																																																												
NZD/USD	<input checked="" type="checkbox"/>																																																												
EUR/AUD	<input checked="" type="checkbox"/>																																																												
CAD/JPY	<input checked="" type="checkbox"/>																																																												
通貨ペア	横列																																																												
アイコン	<input checked="" type="checkbox"/>																																																												
通貨ペア	<input checked="" type="checkbox"/>																																																												
直近72時間	<input checked="" type="checkbox"/>																																																												
売(BID)	<input checked="" type="checkbox"/>																																																												
買(ASK)	<input checked="" type="checkbox"/>																																																												
スプレッド	<input checked="" type="checkbox"/>																																																												
前日比	<input checked="" type="checkbox"/>																																																												
前日比(率)	<input checked="" type="checkbox"/>																																																												
始値	<input type="checkbox"/>																																																												
高値	<input type="checkbox"/>																																																												
安値	<input type="checkbox"/>																																																												
買スワップ	<input type="checkbox"/>																																																												
売スワップ	<input type="checkbox"/>																																																												
最後更新時間	<input type="checkbox"/>																																																												

2-4 チャート

世界中のトレーダーが愛用しているTradingView搭載のチャートです。
縦軸（価格軸）/横軸（時間軸）をドラッグすることで、チャートの拡大/縮小ができます。
チャートは「売値（BIDレート）」が表示されます。
マルチチャート画面の表示方法は「2-2」⑧「新規チャートウィンドウ」をご参照ください。

※TradingViewの詳細については、下記をご参照ください。
https://www.fxtrade.co.jp/doc/FXTF_GX_TradingView.pdf



①通貨ペア	表示しているチャートの通貨ペアが表示されます。プルダウンで通貨ペアの変更ができます。
②前日比/OHL	前日比/前日比率/始値/高値/安値が表示されます。
③上部メニューバー	時間周期やインジケータの追加/編集等ができます。
④サイドメニューバー	描画ツールの追加/編集等ができます。
⑤全画面表示切替	フルスクリーンモードに変更できます。 「上部メニューバー」や「サイドメニューバー」もご利用可能です。 閉じる場合は、右上の「X」マークを押下します。
⑥チャート情報	表示しているチャートの情報や反映しているインジケータの情報が表示されます。
⑦OHLC	始値/高値/安値/終値が表示されます。
⑧バーの変動値	カーソルを合わせた足（終値）と、ひとつ前の足（終値）との比較/乖離率が表示されます。
⑨TradingView	TradingView社の公式サイトに遷移します。 TradingViewのマニュアル等が確認できます。
⑩設定	チャートの設定画面が表示されます。

ポジションライン/オーダーライン

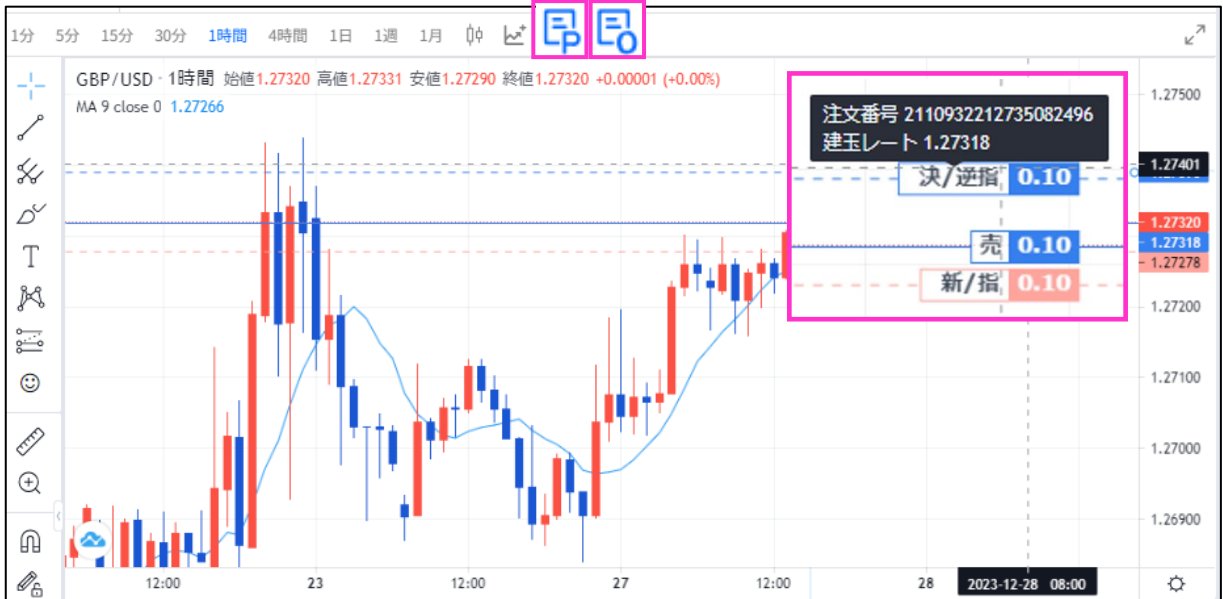

チャート上部メニューバーの「P (ポジションを表示)」ボタンをクリックすると、ポジションをチャート上にラインで表示することが可能です。
また「O (オーダーの表示切替)」では、オーダー注文の表示・非表示ができます。



この機能はチャート全画面表示、マルチチャート（新規チャートウィンドウOFF設定）でもご利用いただけます。

種別	表示形式
ポジション 買い：赤線 売り：青線	
新規指値/新規逆指値 買い：薄赤の点線 売り：薄青の点線	
決済指値/決済逆指値 買いポジションの決済：赤の点線 売りポジションの決済：青の点線	

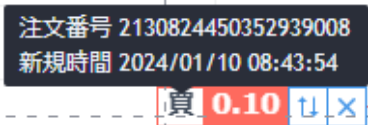

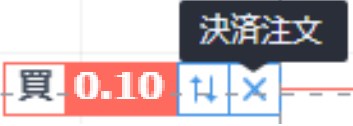
ポジション

	<p>「買」/「売」にマウスオーバーで、ポジションの注文番号・建玉時間が表示される。</p>
	<p>「ロット数」をクリックで、ポジション情報が表示される。</p>
	<p>「↑↓」をクリックで、「決済注文変更画面」が表示され、決済指値/決済逆指値注文が可能。</p>
	<p>「×」をクリックで、「決済注文画面」が表示され、決済が可能。</p>

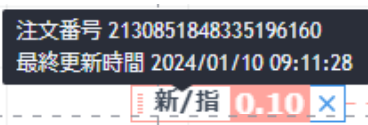
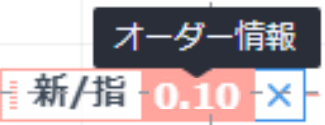
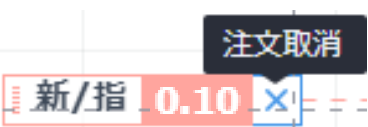
新規指値 / 新規逆指値

	<p>「新/指」「新/逆指」にマウスオーバーで、注文番号・最終更新時間が表示される。クリックしたまま上下にドラッグすると「注文変更画面」が表示され、変更が可能。</p>
	<p>「ロット数」をクリックで、オーダー情報が表示される。</p>
	<p>「×」をクリックで、「注文取消画面」が表示され、注文取消が可能。</p>

決済指値 / 決済逆指値

	<p>「決/指」「決/逆指」にマウスオーバーで、設定したポジションの注文番号・建玉レートが表示される。クリックしたまま上下にドラッグすると「決済注文変更画面」が表示され、変更が可能。</p>
	<p>「ロット数」をクリックで、決済指値/決済逆指値を設定したポジションの情報が表示される。</p>
	<p>「×」をクリックで、「決済注文変更画面」が表示され、注文取消が可能。</p>

2-5 口座情報

123456

① 評価損益	-359
② 有効証拠金	423,964
③ 残高 (JPY)	424,323
④ 余剰証拠金	419,416
⑤ 必要証拠金	4,548
⑥ 証拠金維持率	9,321.98%

目のマークをクリックすることで、情報を非表示にできます。

123456

評価損益	*****
有効証拠金	*****
残高 (JPY)	*****
余剰証拠金	*****
必要証拠金	*****
証拠金維持率	*****

① 評価損益	保有ポジションの含み損益の合計が表示されます。 スワップポイントは含まれません。
② 有効証拠金	残高に評価損益とスワップ損益を加減した金額が表示されます。 有効証拠金 = 残高 + 保有ポジションの評価損益 + 保有ポジションのスワップ損益
③ 残高 (JPY)	口座残高が表示されます。
④ 余剰証拠金	有効証拠金から必要証拠金を差し引いた額で、新規注文が可能な金額が表示されます。 余剰証拠金 = 有効証拠金 - 必要証拠金
⑤ 必要証拠金	保有ポジションを維持するために必要な証拠金が表示されます。
⑥ 証拠金維持率	必要証拠金に対する有効証拠金の割合が表示されます。 証拠金維持率 = 有効証拠金 / 必要証拠金 × 100

2-6 各ウィンドウのサイズ調整

各ウィンドウの外枠にカーソルを合わせ、「↑」もしくは「↔」マークが出た状態でドラッグするとレイアウトのサイズ調整・変更が可能です。

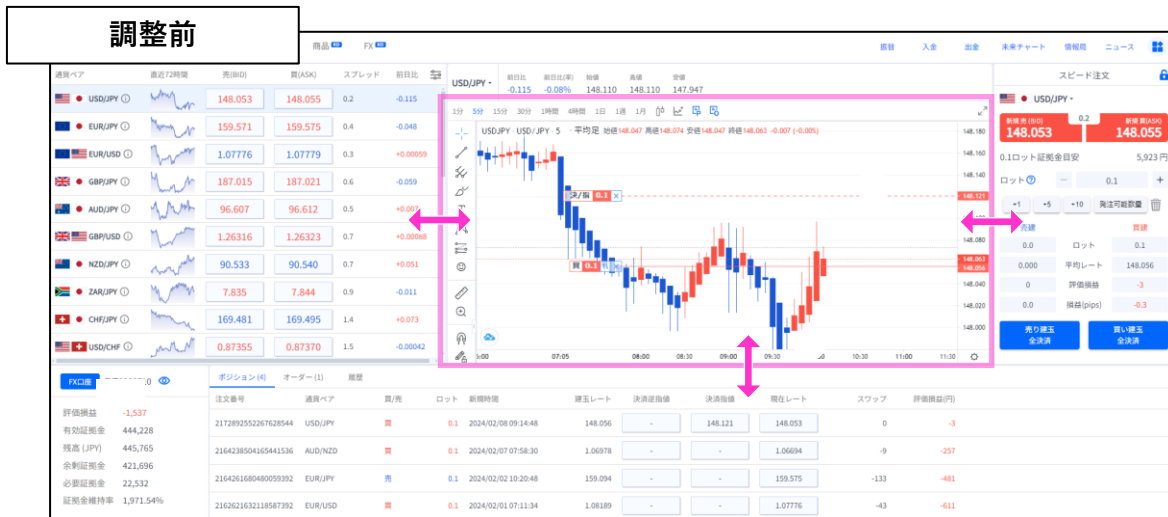

各ウィンドウごとのサイズ調整が可能です。

「ポジション」タブ

保有ポジションの一覧が確認できます。決済注文画面はこちらから表示できます。

① 注文番号	② 通貨ペア	③ 買/売	④ ロット	⑤ 新規時間	⑥ 建玉レート	⑦ 決済逆指値	⑧ 決済指値	⑨ 現在レート	⑩ スワップ	⑪ 評価損益
966042093799669760	USD/JPY	売	0.10	2021/10/28 21:07:56	113.630	114.659	112.557	113.585	0	45
966042563628826624	USD/JPY	買	0.10	2021/10/28 19:37:03	113.584	-	-	113.584	0	0

① 注文番号	新規注文の約定時に付番される番号が表示されます。
② 通貨ペア	通貨ペアが表示されます。
③ 買/売	売買種別が表示されます。
④ ロット	取引数量がロットで表示されます。 ※1ロット=10,000通貨 / 0.1ロット=1,000通貨
⑤ 新規時間	新規ポジションの約定日時が表示されます。
⑥ 建玉レート	新規ポジションの約定価格が表示されます。
⑦ 決済逆指値	注文中の決済逆指値（損切）価格が表示されます。 注文が入っていない場合は「-」が表示されます。
⑧ 決済指値	注文中の決済指値（利食）価格が表示されます。 注文が入っていない場合は「-」が表示されます。
⑨ 現在レート	反対売買の現在レートが表示されます。 ・買いポジションの場合は「売値（BIDレート）」 ・売りポジションの場合は「買値（ASKレート）」
⑩ スワップ	該当ポジションに付与されたスワップの合計が表示されます。
⑪ 評価損益	保有ポジションの損益の合計が表示されます。 スワップポイントは含まれません。

「オーダー」タブ

未約定注文の一覧が表示されます。注文の変更や取り消し画面はこちらから表示できます。

注文番号	通貨ペア	買/売	タイプ	ロット	最後更新时间	注文レート	決済逆指値	決済指値	現在レート	有効期限	
1220863566979072000	EUR/JPY	買	指値	0.10	2022/04/22 14:38:59	128.923	-	-	128.932	無期限	キャンセル
1219536010656940032	USD/JPY	買	指値	0.30	2022/04/21 16:40:10	126.000	-	-	128.148	無期限	キャンセル

①注文番号	新規注文時に付番される番号が表示されます。
②通貨ペア	通貨ペアが表示されます。
③買/売	売買種別が表示されます。
④タイプ	「指値注文」「逆指値注文」の別が表示されます。
⑤ロット	取引数量がロットで表示されます。 ※1ロット=10,000通貨 / 0.1ロット=1,000通貨
⑥最後更新时间	注文した時間が表示されます。 注文を変更すると更新されます。
⑦注文レート	新規注文価格が表示されます。
⑧決済逆指値	決済逆指値（損切）価格が表示されます。 注文が入っていない場合は「-」が表示されます。
⑨決済指値	決済指値（利食）価格が表示されます。 注文が入っていない場合は「-」が表示されます。
⑩現在レート	注文中の現在レートが表示されます。 ・買いを注文している場合は「買値（ASKレート）」 ・売りを注文している場合は「売値（BIDレート）」
⑪有効期限	有効期限が表示されます。 設定していない場合は「無期限」になります。
⑫キャンセルボタン	クリックすると「注文取消」画面が表示されます。

「履歴」タブ

決済まで完了したポジションの情報や、取り消しした新規注文の情報が表示されます。

2	3	4	5	6	7	8	9	10	11	12	13	14	15	16
ポジション(17)	オーダー(0)	履歴	通貨ペア	買/売	タイプ	ロット	新規時間	決済時間	建玉レート	決済逆指値	決済指値	決済レート	スワップ	損益
1318809802528325632	1318810323779649536	USD/JPY	買	-	0.10	2022/06/29 04:19:49	2022/06/29 04:20:20	136.242	-	-	136.237	0	-5	
1318808434145034240	1318810317672742912	USD/JPY	買	-	0.10	2022/06/29 04:18:28	2022/06/29 04:20:20	136.223	-	-	136.237	0	14	
1318693575428472832	1318810311045742592	USD/JPY	買	-	0.10	2022/06/29 02:24:22	2022/06/29 04:20:20	136.243	-	-	136.237	0	-6	

① 期間設定	履歴の表示期間を設定できます。
② 新規注文番号	新規注文の約定時に付番される番号が表示されます。
③ 決済注文番号	決済注文の約定時に付番される番号が表示されます。 強制決済が執行された場合は赤字で表示されます。
④ 通貨ペア	通貨ペアが表示されます。
⑤ 買/売	売買種別が表示されます。
⑥ タイプ	取り消された新規注文の注文種別「指値注文」「逆指値注文」が表示されます。 決済完了した成行注文は「-」が表示されます。
⑦ ロット	取引数量がロットで表示されます。
⑧ 新規時間	【決済したポジション】 新規注文が約定した日時が表示されます。 【取り消した新規注文】 注文日時が表示されます。
⑨ 決済時間	【決済したポジション】 決済注文が約定した日時が表示されます。 【取消した新規注文】 取り消された日時が表示されます。
⑩ 建玉レート	新規ポジションの約定価格が表示されます。
⑪ 決済逆指値	取り消し済みの新規注文に決済逆指値注文を入れていた場合に表示されます。 ※取り消し済みの新規注文のみ表示されます。
⑫ 決済指値	取り消し済みの新規注文に決済指値注文を入れていた場合に表示されます。 ※取り消し済みの新規注文のみ表示されます。
⑬ 決済レート	決済約定価格が表示されます。
⑭ スワップ	ポジションごとに付与されたスワップポイントの合計が表示されます。
⑮ 損益	【決済したポジション】 確定した損益が表示されます。スワップポイントは含まれません。 【取り消した新規注文】 「取消済」と表示されます。 【証拠金不足のため約定しなかった新規注文】 「拒絶済」と表示されます。
⑯ 期間統計	指定した期間のロット数・スワップ・損益合計が表示されます。

2-7 履歴/期間統計

①で期間を指定し、②『期間統計』ボタンで決済損益合計やロット数合計等を一覧で表示する（通貨ペアごと/全通貨ペアの合計表示）ことが可能です。

新規注文番号	決済注文番号	通貨ペア	買/売	タイプ	ロット	新規時間	決済時間	建玉レート	決済差指標	決済指標	決済レート	スワップ	損益
1318809802528325632	1318810323779649536	USD/JPY	買	-	0.10	2022/06/29 04:19:49	2022/06/29 04:20:20	136.242	-	-	136.237	0	-5
1318808434145034240	1318810317672742912	USD/JPY	買	-	0.10	2022/06/29 04:18:28	2022/06/29 04:20:20	136.223	-	-	136.237	0	14
1318693575428472832	1318810311045742592	USD/JPY	買	-	0.10	2022/06/29 02:24:22	2022/06/29 04:20:20	136.243	-	-	136.237	0	-6

通貨ペア	↓ ロット	スワップ合計	損益合計
合計	13.6	-109	44,582
USD/JPY	4.4	45	28,274
EUR/USD	2.2	0	-223
EUR/JPY	1.7	-238	6,426

※期間の日付指定は、当社営業日単位です。

※一度に同時表示できる期間は1か月間です。

期間指定で1か月以上を指定しても正しい合計値が表示されないのをご注意ください。

3. 新規注文

3-1 新規注文画面の表示方法

レート画面から表示する

レート画面より、各通貨ペアの買値（ASKレート）もしくは売値（BIDレート）をクリックすると、新規注文画面が表示されます。

通貨ペア	直近72時間	売(BID)	買(ASK)	スプレッド	前日比	
USD/JPY ⓘ		150.463	150.465	0.2	+0.044	
EUR/JPY ⓘ		160.915	160.919	0.4	-0.021	
EUR/USD ⓘ		1.06935	1.06938	0.3	-0.00057	
GBP/JPY ⓘ		184.906	184.912	0.6	-0.093	
AUD/JPY ⓘ		96.934	96.939	0.5	+0.135	



新規注文 ×

USD/JPY -

売(BID) 0.2 買(ASK)
150.496 150.498

1ロットに必要な証拠金目安:
60,200 円

売買種別 売 買

注文種別 成行 ▾

ロット ⓘ - +

+1 +5 +10 発注可能数量 🗑️

決済指値 (利食)

決済逆指値 (損切)

確認画面へ

確認画面の省略



「発注可能数量」ボタンは、余剰証拠金に応じて発注可能な最大ロット数を入力できます。ご利用の際は、口座資金管理に充分ご注意ください。

3-2 新規注文画面の説明

The screenshot shows the 'New Order' (新規注文) interface. It includes a currency pair selector (EUR/JPY), bid/ask rates (160.886 / 160.890), a spread of 0.4, and a margin requirement of 64,356 JPY. There are buttons for 'Sell' (売) and 'Buy' (買), and a dropdown for 'Order Type' (注文種別) set to 'Market' (成行). A 'Lots' (ロット) input field is set to 1, with buttons for +1, +5, and +10. There are also toggle switches for 'Payoff' (決済指値) and 'Stop Loss' (決済逆指値), and a 'Confirm' (確認画面へ) button. A checkbox for 'Skip Confirmation Screen' (確認画面の省略) is at the bottom right.

- ①通貨ペア…通貨ペアを変更する場合は「3-1」で表示していた注文画面を開く前のページに戻り、変更してください。
- ②売買種別…現在の売値 (BIDレート) /買値 (ASKレート) が表示されます。選択中の売買種別が濃い色になります。⑤と連動しています。
- ③スプレッド…現在のスプレッドがpips単位で表示されています。
- ④必要証拠金目安…ロット数量に応じて必要証拠金目安が表示されます。概算としてご参照ください。
- ⑤売買種別…売/買を選択します。選択している売買種別の背景が濃い青色で表示されます。②と連動しています。
- ⑥注文種別…成行/指値/逆指値から選択できます。
- ⑦ロット…ロット数を入力します。
左右の「-」「+」もしくは枠内をクリックして手動で入力ができます。
※1ロット=10,000通貨
- ⑧ロット選択ボタン…各ボタンをクリックする毎にロットが増えます。
- ⑨決済指値 (利食) …同時に利益確定 (T/P) を注文するときにONにしてください。
- ⑩決済逆指値 (損切) …同時に損切 (S/L) を注文するときにONにしてください。
- ⑪注文ボタン…クリックして注文します。
- ⑫確認画面の省略…チェックして注文ボタンをクリックすると確認画面を省略して注文となります。初期状態は、チェックが外れています。
※チェックの状態はブラウザに保存されます。
注文ボタンをクリックする前に必ずチェックの状態をご確認ください。

3-3 【新規】 成行注文

新規注文

① USD/JPY

② 売(BID) 0.2 買(ASK) 151.703 151.705

0.10ロットに必要な証拠金目安:
6,438 円

③ 売買種別 売 買

④ 注文種別 成行

⑤ ロット 0.1

決済指値 (利息)

決済逆指値 (損切)

⑥ 確認画面へ

確認画面の省略

- ①通貨ペアを確認します。
- ②③売買種別を選択します。②③は連動しています。
- ④注文種別が「成行」であることを確認します。
- ⑤ロット数を入力します。
※ロット選択ボタンをクリックする毎にロットが増えます。
- ⑥注文ボタンをクリックします。

確認画面

※省略した場合は表示されません。

新規注文

通貨ペア USD/JPY

売買種別 買

ロット 0.1

注文種別 成行

決済指値 -

決済逆指値 -

注文する

戻る

約定した場合は下記画面が表示されます。

新規注文

注文成功

通貨ペア USD/JPY

売買種別 買

ロット 0.1

注文種別 成行

建玉レート 148.885

決済指値 -

決済逆指値 -

注文番号 1992147860178665472

3-4 【新規】 指値注文

新規注文

① USD/JPY

② 売(BID) 0.2 買(ASK) 148.908 148.910

1.00ロットに必要な証拠金目安:
59,564 円

③ 売買種別 売 買

④ 注文種別 指値

⑤ ロット 0.1

⑥ 注文レート 148.800

決済指値 (利息)

決済逆指値 (損切)

⑦ 有効期限 無期限

⑧ 確認画面へ

確認画面の省略

- ①通貨ペアを確認します。
- ②③売買種別を選択します。②③は連動しています。
- ④注文種別を「指値」に変更します。
- ⑤ロット数を入力します。
※ロット選択ボタンをクリックする毎にロットが増えます。
- ⑥注文レートを入力します。
現在価格より最小指値/逆指値距離以上離れた価格を入力してください。
- ⑦有効期限を設定したい場合のみ入力します。
- ⑧注文ボタンをクリックします。

3-5 【新規】逆指値注文

①通貨ペアを確認します。

②③売買種別を選択します。②③は連動しています。

④注文種別を「逆指値」に変更します。

⑤ロット数を入力します。

※ロット選択ボタンをクリックする毎にロットが増えます。

⑥注文価格を入力します。

現在価格より最小指値/逆指値距離以上離れた価格を入力してください。

⑦有効期限を設定したい場合のみ入力します。

⑧注文ボタンをクリックします。

3-6 【新規】決済同時注文

新規注文を発注する前に「決済指値（利食）」「決済逆指値（損切）」をONにして、発注価格を入力することで、同時に注文ができます。

※決済注文価格は、新規注文価格より最小指値/逆指値距離以上離れた価格を入力してください。

▼最少指値/逆指値距離以内の価格を入力した場合はエラーメッセージが表示され注文できません。



FXTF GXでは、指値（利確）も逆指値（損切）もスリッページする場合があります。

※スリッページ範囲の指定はできません。▶詳細は[こちら](#)

3-7 【新規】注文の確認

トレード画面にてポジションや注文中の情報を確認できます。

ポジションを確認する

注文が約定すると「ポジション」タブに保有中のポジションが一覧で表示されます。決済が完了すると「ポジション」タブから表示が消えます。

注文番号	通貨ペア	買/売	ロット	新規時間	建玉レート	決済逆指値	決済指値	現在レート	スワップ	評価損益
966042093799669760	USD/JPY	売	0.2	2021/10/28 21:07:56	113.630	114.659	112.557	113.585	0	45
966042563628826624	USD/JPY	買	1.0	2021/10/28 19:37:03	113.584	-	-	113.584	0	0

未約定の注文を確認する

新規指値注文/新規逆指値注文を行うと「オーダー」タブに約定前の注文が一覧で表示されます。注文が約定する、もしくは取り消しされると「オーダー」タブから表示が消えます。

注文番号	通貨ペア	買/売	タイプ	ロット	最後更新時間	注文レート	決済逆指値	決済指値	現在レート	有効期限
966214840018337792	USD/JPY	買	逆指値	1.0	2021/10/28 22:28:12	114.587	-	-	113.522	無期限
966213850313588736	USD/JPY	買	指値	1.0	2021/10/28 22:27:33	113.100	113.050	113.150	113.522	無期限

3-8 【新規】注文の変更

トレード画面より「オーダー」タブを選択します。変更したい注文の「注文レート」をクリックすると「注文変更」画面が表示されます。

注文番号	通貨ペア	買/売	タイプ	ロット	最後更新時間	注文レート	決済逆指値	決済指値	現在レート	有効期限
2032609764348854272	USD/JPY	売	指値	5.5	2023/11/03 14:36:22	150.999	-	-	150.302	無期限
2032609289486532608	GBP/USD	買	指値	1.0	2023/11/03 14:35:54	1.22000	-	-	1.22059	無期限

注文内容を変更して注文ボタンをクリックします。同時に「決済指値（利食）」「決済逆指値（損切）」の注文や変更もこの画面で行えます。

注文変更

USD/JPY

売買種別: 売

注文種別: 指値

ロット: 5.5

売(BID): 150.297 0.2 買(ASK): 150.299

注文レート: - 150.999 +

決済指値 (利食)

決済逆指値 (損切)

有効期限: 無期限

確認画面へ

確認画面の省略

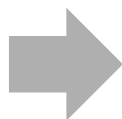

注文変更

✔

注文を変更しました

通貨ペア: USD/JPY

注文レート: 151.444

決済指値: -

決済逆指値: -

有効期限: 無期限

注文番号: 2032609764348854272

変更が完了すると上記画面が表示されます。

3-9 【新規】 注文の取り消し

トレード画面の「オーダー」タブより、取り消したい注文の「×キャンセル」ボタンをクリックします。

ポジション (1)	オーダー (2)	履歴									
注文番号	通貨ペア	買/売	タイプ	ロット	最後更新時間	注文レート	決済逆指値	決済指値	現在レート	有効期限	
1219536966522044416	USD/JPY	買	逆指値	1.0	2022/04/21 16:41:07	129.000	-	-	128.031	無期限	× キャンセル
1219536010656940032	USD/JPY	買	指値	1.0	2022/04/21 16:40:10	126.000	-	-	128.031	無期限	× キャンセル

取り消しする注文の内容を確認して「キャンセルする」をクリックします。

注文取消 ×

通貨ペア	USD/JPY
売買種別	買
ロット	1.0
注文種別	逆指値
注文レート	129.000
決済指値	-
決済逆指値	-
有効期限	無期限
注文番号	1219536966522044416

キャンセルする

戻る

取り消しが完了すると下記画面が表示されます。

注文取消 ×

✓

注文を取り消しました

通貨ペア	USD/JPY
注文番号	1219536966522044416

4. 決済注文

4-1 決済注文画面の表示方法

決済注文画面は「トレード」画面より表示できます。

決済成行注文画面

トレード画面の「ポジション」タブより、決済成行注文をしたいポジションの「現在レート」をクリックします。

注文番号	通貨ペア	買/売	ロット	新規時間	建玉レート	決済逆指値	決済指値	現在レート
2032606551277109248	EUR/JPY	売	5.1	2023/11/03 14:33:11	159.772	-	-	159.733
2032606381005144064	USD/JPY	買	1.1	2023/11/03 14:33:00				150.274

決済注文

EUR/JPY

売買種別: 売
ロット: 5.1
建玉レート: 159.772
スワップ: 0
評価損益(円): 1,632

売(BID) 159.736 買(ASK) 159.740

注文種別: 成行
ロット: 5.1

確認画面へ

確認画面の省略

決済指値注文/決済逆指値注文画面

トレード画面の「ポジション」タブより、決済指値注文/決済逆指値注文をしたいポジションの「決済逆指値」もしくは「決済指値」をクリックします。

注文番号	通貨ペア	買/売	ロット	新規時間	建玉レート	決済逆指値	決済指値	現在レート
2032606551277109248	EUR/JPY	売	5.1	2023/11/03 14:33:11	159.772	-	-	159.733
2032606381005144064	USD/JPY	買	1.1	2023/11/03 14:33:00				150.274

決済注文変更

EUR/JPY

売買種別: 売
ロット: 5.1
建玉レート: 159.772
スワップ: 0
評価損益(円): 1,479

売(BID) 159.739 買(ASK) 159.743

決済指値 (利食)
決済逆指値 (損切)

確認画面へ

確認画面の省略

4-2 決済注文画面の説明

決済成行注文画面



- ① **ポジション情報**…通貨ペア/売買種別/ロット/建玉レート/スワップ/評価損益（スワップポイントは含まれません。）
- ② **現在レート**…現在の売値（**BID**レート）/買値（**ASK**レート）が表示されます。反対売買のレートが濃い色で表示されます。
- ③ **スプレッド**…現在のスプレッドがpips表記で表示されます。
- ④ **注文種別**…「成行」であることをご確認ください。
- ⑤ **ロット**…一部決済をする場合はロット数を変更します。左右の「-」「+」もしくは枠内をクリックして手動で入力もできます。
※0.1ロット=1,000通貨 / 1ロット=1万通貨
- ⑥ **注文ボタン**…クリックして注文します。
- ⑦ **確認画面の省略**…チェックして注文ボタンをクリックすると、確認画面を省略して注文となります。初期状態は、チェックが外れています。
※チェックの状態はブラウザに保存されます。注文ボタンをクリックする前に必ずチェックの状態をご確認ください。



- ① **ポジション情報**…通貨ペア/売買種別/ロット/建玉レート/スワップ/評価損益（スワップポイントは含まれません。）
- ② **現在レート**…現在の売値（**BID**レート）/買値（**ASK**レート）が表示されます。反対売買のレートが濃い色で表示されます。
- ③ **スプレッド**…現在のスプレッドがpips表記で表示されます。
- ④ **決済指値**…ONにすると利益確定の注文価格が入力できます。左右の「-」「+」もしくはクリックして手動で入力もできます。
- ⑤ **決済逆指値**…ONにすると損切の注文価格が入力できます。左右の「-」「+」もしくはクリックして手動で入力もできます。
- ⑥ **変更ボタン**…クリックして変更します。
- ⑦ **確認画面の省略**…チェックして注文ボタンをクリックすると、確認画面を省略して注文となります。初期状態は、チェックが外れています。
※チェックの状態はブラウザに保存されます。注文ボタンをクリックする前に必ずチェックの状態をご確認ください。

4-3 【決済】 成行注文

トレード画面の「ポジション」タブより、決済したいポジションの「現在レート」をクリックします。

注文番号	通貨ペア	買/売	ロット	新規時間	建玉レート	決済逆指値	決済指値	現在レート
2032606551277109248	EUR/JPY	売	5.1	2023/11/03 14:33:11	159.772	-	-	159.733
2032606381005144064	USD/JPY	買	1.1	2023/11/03 14:33:01	150.337	-	-	150.274

注文ボタンをクリックします。

決済注文

EUR/JPY

売買種別 売

ロット 5.1

建玉レート 159.772

スワップ 0

評価損益(円) -714

売(BID) 159.782 0.4 買(ASK) 159.786

注文種別 成行

ロット 5.1

注文する

確認画面の省略

約定すると下記画面が表示されます。

決済注文

注文成功

通貨ペア EUR/JPY

売買種別 買

ロット 5.1

注文種別 成行

決済レート 159.786

新規注文番号 2032606551277109248

決済注文番号 2032675549289185280

4-4 【決済】 指値注文/逆指値注文

トレード画面の「ポジション」タブより、決済注文したいポジションの「決済逆指値」「決済指値」をクリックします。

注文番号	通貨ペア	買/売	ロット	新規時間	建玉レート	決済逆指値	決済指値	現在レート
2032685060360044544	EUR/USD	売	6.0	2023/11/03 15:51:10	1.06314	-	-	1.06312
2032606381005144064	USD/JPY	買	1.1	2023/11/03 14:33:01	150.337	-	-	150.293

「決済指値」「決済逆指値」のどちらかもしくは両方の注文価格を入力して、注文ボタンをクリックします。

※現在価格より最小指値/逆指値距離以上離れた価格を入力してください。

決済注文変更

EUR/USD

売買種別 売

ロット 6.0

建玉レート 1.06314

スワップ 0

評価損益(円) -180

売(BID) 1.06313 0.3 買(ASK) 1.06316

決済指値 (利益) 1.06266
注文価格は 1.06266 以下であること
参考損益 4,328 円

決済逆指値 (損切) 1.06366
注文価格は 1.06366 以上であること
参考損益 -4,689 円

変更する

確認画面の省略

注文が完了すると下記画面が表示されます。

決済注文変更

注文を変更しました

通貨ペア EUR/USD

決済指値 1.06266

決済逆指値 1.06366

注文番号 2032685060360044544

4-5 【決済】指値注文/逆指値注文の変更

トレード画面の「ポジション」タブより、変更したいポジションの「決済逆指値」もしくは「決済指値」をクリックします。

注文番号	通貨ペア	買/売	ロット	新規時間	建玉レート	決済逆指値	決済指値	現在レート
2032685060360044544	EUR/USD	売	6.0	2023/11/03 15:51:10	1.06314	1.06366	1.06266	1.06312
2032606381005144064	USD/JPY	買	1.1	2023/11/03 14:33:01	150.337	-	-	150.292

「決済指値」「決済逆指値」のどちらか、もしくは両方の価格を変更して注文ボタンをクリックします。

※現在価格より最小指値/逆指値距離以上離れた価格を入力してください。

決済注文変更

EUR/USD

売買種別 売

ロット 6.0

建玉レート 1.06314

スワップ 0

評価損益(円) -361

売(BID) 1.06315 0.3 買(ASK) 1.06318

決済指値 (利息)

- 1.06199 +

注文価格は 1.06268 以下であること
参考損益 10,370 円

決済逆指値 (損切)

- 1.06500 +

注文価格は 1.06368 以上であること
参考損益 -16,773 円

変更する

確認画面の省略

変更が完了すると下記画面が表示されます。

決済注文変更

注文を変更しました

通貨ペア EUR/USD

決済指値 1.06199

決済逆指値 1.06500

注文番号 2032685060360044544

4-6 【決済】指値注文/逆指値注文の取り消し

トレード画面の「ポジション」タブより、取り消したいポジションの「決済逆指値」もしくは「決済指値」をクリックします。

注文番号	通貨ペア	買/売	ロット	新規時間	建玉レート	決済逆指値	決済指値	現在レート	スワップ
1219540338188812288	USD/JPY	買	1.00	2022/04/21 16:44:28	127.969	126.069	129.000	128.059	0
1219535129098125312	USD/JPY	買	0.10	2022/04/21 16:39:18	127.963	-	128.109	128.059	0

「決済指値」「決済逆指値」のどちらか、もしくは両方をOFFにして「変更する」をクリックします。

決済注文変更

EUR/USD

売買種別: 売
ロット: 6.0
建玉レート: 1.06314
スワップ: 0
評価損益(円): 2,074

売(BID) 1.06288 買(ASK) 1.06291

決済指値 (利息) OFF

決済逆指値 (損切)

注文価格: 1.06500
注文価格は 1.06341 以上であること
参考損益: -16,773 円

変更する

確認画面の省略

取り消しが完了すると下記画面が表示されます。

決済注文変更

注文を変更しました

通貨ペア: EUR/USD
決済指値: -
決済逆指値: 1.06500
注文番号: 2032685060360044544

5.スピード注文

5-1 スピード注文画面の説明

ワンクリックで通貨ペアごとの「新規成行注文」・「全決済」が行えます。

The screenshot shows the 'スピード注文' (Speed Order) interface. Callout 1 points to a lock icon in the top right. Callout 2 points to the currency pair 'USD/JPY'. Callout 3 points to the bid/ask prices '150.427' and '150.429'. Callout 4 points to the lot size input field with buttons '+1', '+5', '+10', and '発注可能数量'. Callout 5 points to the order details table. Callout 6 points to the '売り建玉 全決済' and '買い建玉 全決済' buttons.

新規売(BID)	0.2	新規買(ASK)
150.427		150.429

1.00ロット証拠金目安	60,208円
ロット	-
+1	+5
+10	発注可能数量

売建		買建
1.00	ロット	5.20
150.492	平均レート	149.956
-270	評価損益	29,239
-2.7	損益(pips)	56.2

売り建玉 全決済	買い建玉 全決済
-------------	-------------

①鍵マーク…

誤発注防止のためスピード注文画面にロックができます。

※利用時にクリックしてロックを解除してください。

②通貨ペア…

プルダウンで通貨ペアの変更ができます。

③ワンクリックトレードボタン…

クリックして注文します。

④ロット…

ロット数を入力します。左右の「-」「+」もしくは枠内をクリックして手動で入力ができます。

※0.1ロット=1,000通貨
1ロット=1万通貨



「発注可能数量」ボタンは、**余剰証拠金に応じて発注可能な最大ロット数**を入力できます。ご利用の際は、口座資金管理に充分ご注意ください。

⑤ポジション情報…通貨ペアごとに保有ポジションの情報が確認できます。

- ・ **ロット**：現在保有中ポジションのロット数
- ・ **平均レート**：ポジション保有時の平均価格（加重平均）
- ・ **評価損益**：保有ポジションに発生した含み損益（スワップは含まない）
- ・ **損益(pips)**：現在レート－平均レートで算出したpips表記の評価損益

⑥全決済ボタン…通貨ペアごとに全保有ポジションが順次、成行で決済されます。

※全決済の処理中にエラーが発生した場合は、決済処理が中止されるため、一部決済となる可能性があります。

⑦ピンマーク…取引画面と分離させ、スピード注文画面を分離表示することができます。



分離表示機能を使うと、全画面表示やマルチチャート上でもスピード注文が可能です。

全画面表示でスピード注文画面を表示

あらかじめスピード注文画面を分離することで、全画面表示で利用することが可能です。

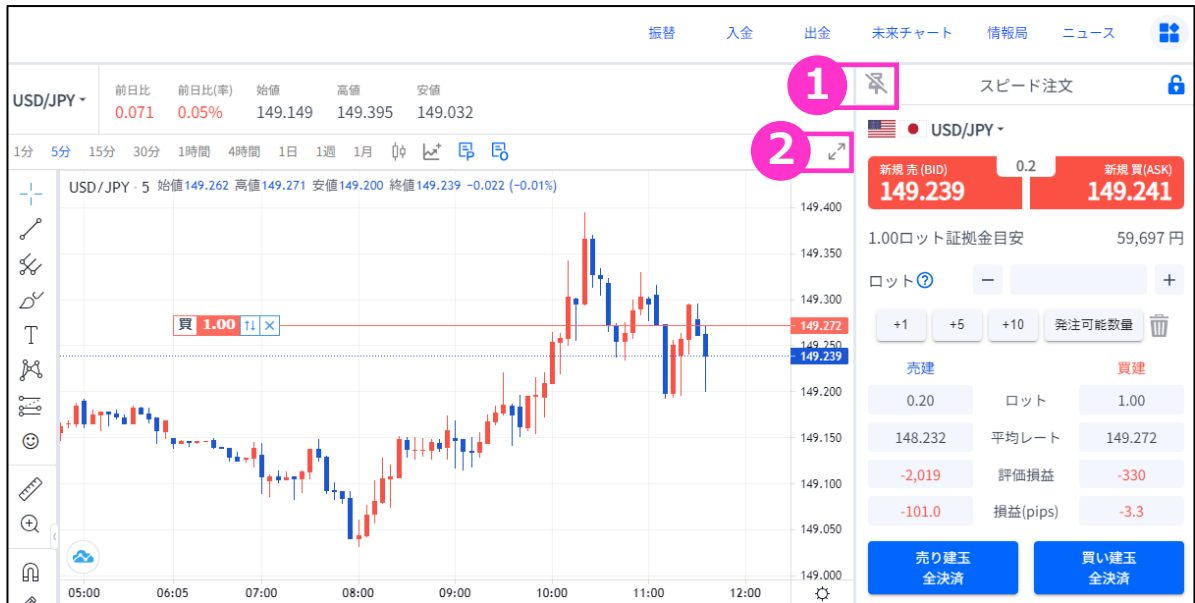

- ①スピード注文画面のピンマークをクリックし、チャートから分離します。
- ②チャートの全画面表示ボタンをクリックします。
- ③「ドラッグで移動」を長押しして移動することが可能です。

【全画面表示の閉じ方】

- ④右上の「X」マークを押下してください。



事前にスピード注文画面を分離した後に操作してください。
順番が前後すると、スピード注文画面が表示されませんのでご注意ください。



スピード注文画面では、設定したロット数の新規注文と全保有ポジションの決済注文が即時に発注されます。確認画面は表示されませんのでご注意ください。

マルチチャートでスピード注文画面を表示

あらかじめスピード注文画面を分離することで、マルチチャート上での注文が可能です。

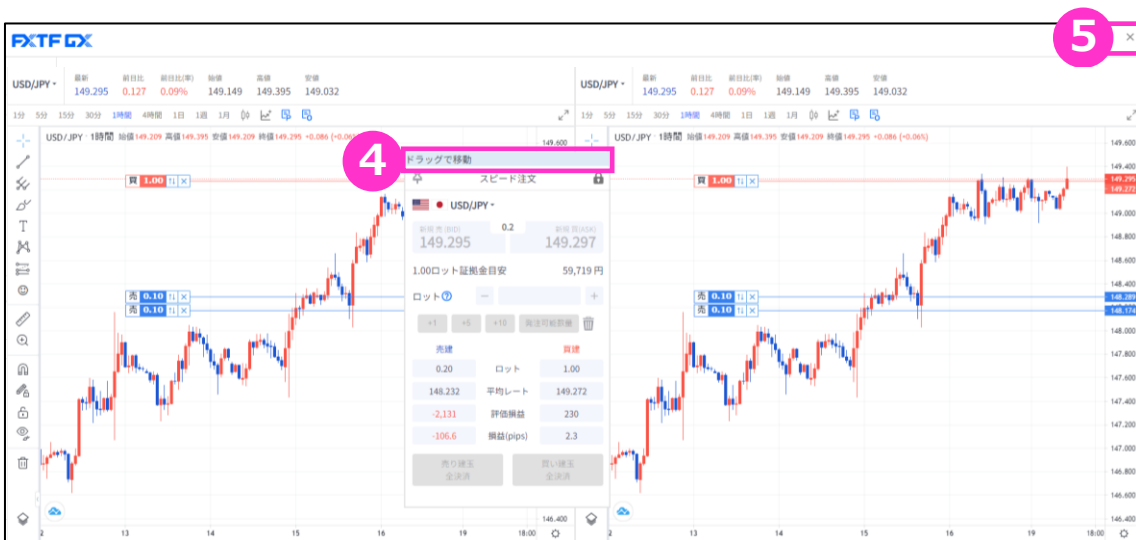

- ①スピード注文画面のピンマークをクリックし、分離します。
- ②マルチチャートの起動画面に移ります。
- ③新規チャートウィンドウのチェックが外れた状態で、マルチチャートを起動します。
※新規チャートウィンドウで起動する場合は、スピード注文をご利用いただけません。
- ④「ドラッグで移動」を長押しして移動させることが可能です。

【マルチチャートの閉じ方】

- ⑤右上の「X」マークを押下してください。



事前にスピード注文画面を分離後に操作を行ってください。
順番が前後すると、スピード注文画面が表示されませんのでご注意ください。



スピード注文画面では、設定したロット数の新規注文と全保有ポジションの決済注文が即時に発注されます。確認画面は表示されませんのでご注意ください。

5-2 【新規】 ワンクリックトレード

①の現在レートをクリックし、②で設定したロット数の新規成行注文ができます。
※③のポップアップでも結果が表示されます。

③ 新規注文成功
USD/JPY 買 0.1@148.056

① 新規売 (BID) 148.055 | 0.2 | 新規買 (ASK) 148.057

② ロット 0.1

0.0	ロット	0.1
0.000	平均レート	148.056
0	評価損益	-1
0.0	損益(pips)	-0.1

売り建玉 全決済 | 買い建玉 全決済

5-3 【決済】 売り建玉/買い建玉の全決済

①の全決済ボタンをワンクリックすると、通貨ペアごとの保有ポジションについて、約定日時が古いポジションから順に成行で決済注文が発注されます。

売建		買建
0.00	ロット	1.20
0.000	平均レート	136.165
0	評価損益	96
0.0	損益(pips)	0.8

① 売り建玉 全決済 | 買い建玉 全決済



※全決済の処理中にエラーが発生した場合は、決済処理が中止されるため、一部決済となる可能性があります。

6.インジケータ

6-1 インジケータの表示方法

チャート画面の「インジケータ」マークをクリックすると、インジケータの一覧が表示されます。「検索」バーでインジケータを検索することもできます。

表示したいインジケータ名をクリックして、「×」で一覧を閉じるとチャート上に反映されます。



インジケータの削除方法

チャート上に反映したインジケータの情報にカーソルを合わせると表示される「×」をクリックします。



インジケータの設定方法

チャート上に反映したインジケータの情報にカーソルを合わせると表示される「⊗」をクリックします。



また、「⊗」をクリックすると、インジケータを非表示にしたり、「⋮」をクリックすると、様々な設定が可能です。

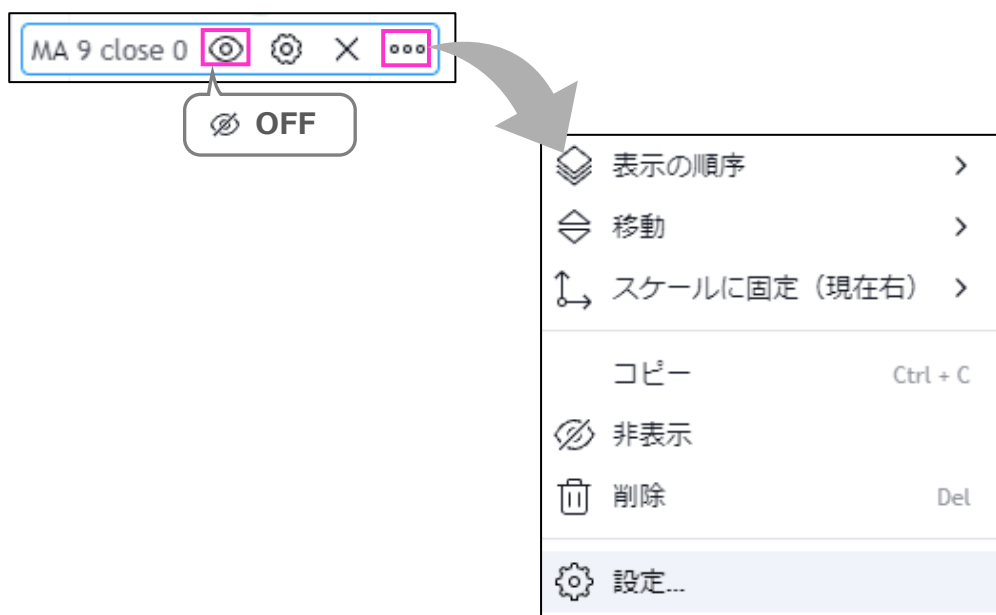

お客様サポート

【受付時間】

平日(祝日も含む) 8:00~22:00
(土日・年末年始を除く)

■電話でのお問い合わせ

0120-445-435

■メールでのお問い合わせ

support@fxtrade.co.jp

■LINEチャットでのお問い合わせ

LINE ID : **@GWFX**

※LINEチャットでは個人情報(残高等の口座情報を含む)に関するお問い合わせは入力されないようご注意ください。

▼QRコード

